

MUŞ ALPARSLAN ÜNİVERSİTESİ

Spor Bilimleri Fakültesi Engellilerde Egzersiz ve Spor Bilimleri Bölümü

Bölüm Organizasyon Şeması

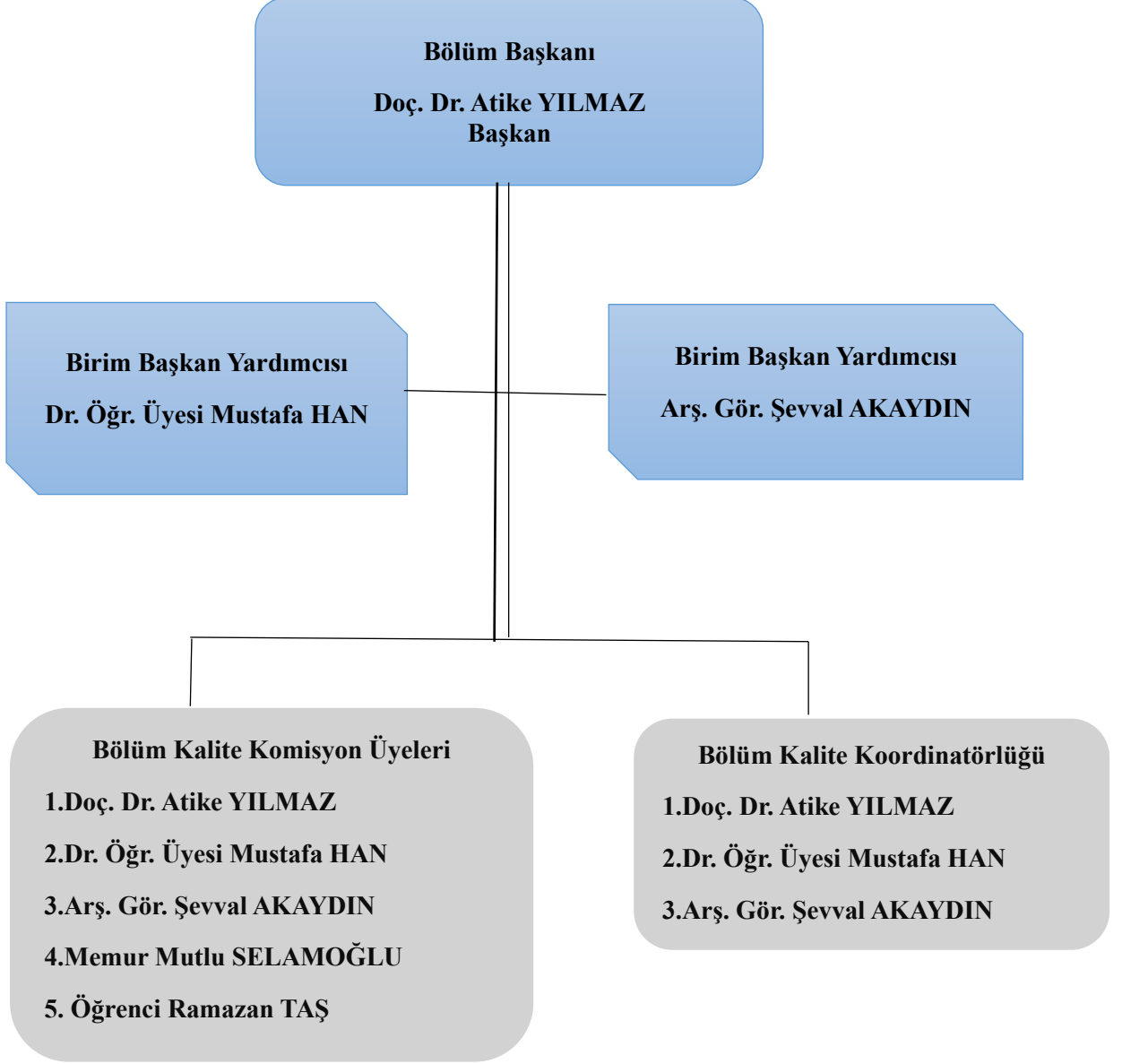

Bölüm Başkanı

Doç. Dr. Atike YILMAZ
Başkan

**Liderlik, Yönetim ve
Kalite Çalışma Grubu**

**Toplumsal Katkı
Çalışma Grubu**

1.Doç. Dr. Atike YILMAZ
2.Dr. Öğr. Üyesi Mustafa HAN
3.Arş. Gör. Şevval AKAYDIN

1.Doç. Dr. Atike YILMAZ
2.Dr. Öğr. Üyesi Mustafa HAN
3.Arş. Gör. Şevval AKAYDIN

Bölüm Başkanı
Doç. Dr. Atike YILMAZ
Başkan

**Eğitim-Öğretim Çalışma
Grubu**

**AR-GE
Çalışma Grubu**

1.Doç. Dr. Atike YILMAZ
2.Dr. Öğr. Üyesi Mustafa HAN
3.Arş. Gör. Şevval AKAYDIN

1.Doç. Dr. Atike YILMAZ
2.Dr. Öğr. Üyesi Mustafa HAN
3.Arş. Gör. Şevval AKAYDIN

Alt Çalışma Grupları

**Kısmi Zamanlı
Öğrenci Komisyonu**

- 1.Doç. Dr. Atike YILMAZ
- 2.Dr. Öğr. Üyesi Mustafa HAN
- 3.Arş. Gör. Şevval AKAYDIN

**Akademik
Teşvik Komisyonu**

- 1.Doç. Dr. Atike YILMAZ
- 2.Dr. Öğr. Üyesi Mustafa HAN
- 3.Arş. Gör. Şevval AKAYDIN

Bölüm Başkanı

Doç. Dr. Atike YILMAZ
Başkan

İç ve Dış Paydaş Komisyonu

Muafiyet Komisyonu

1.Doç. Dr. Atike YILMAZ
2.Dr. Öğr. Üyesi Mustafa HAN
3.Arş. Gör. Şevval AKAYDIN

1.Doç. Dr. Atike YILMAZ
2.Dr. Öğr. Üyesi Mustafa HAN
3.Arş. Gör. Şevval AKAYDIN

